

Studio Tecnico Pistelli ed Associati

S.GIULIANO T. V.LO VECCHIO OSPIZIO,2/A TEL.050/81.86.03

FAX 050/81.89.09

TAVOLA
7

COMUNE DI SAN GIULIANO TERME
LOTTE 34 - GHEZZANO - COMPARTO 5
Piano di Lottizzazione per la realizzazione di complesso residenziale

DENOMINAZIONE: Tipologie dei fabbricati.

RICHIEDENTI: "Nuovo Consorzio Ghezzano TRE"

IDENTIFICAZIONE CATASTALE
FG. 58 MAP. 598/657 R/L 99/09/97/98/1/58/71/77/99/16/
78/64/60/179/6/9/29/13/91/92/4/23/92/29/19/
92/7/89/931/933/917/933/925/926/87/116
DATA: Aprile 2019
SCALA 1:200

Lotto 1



Lotto 2

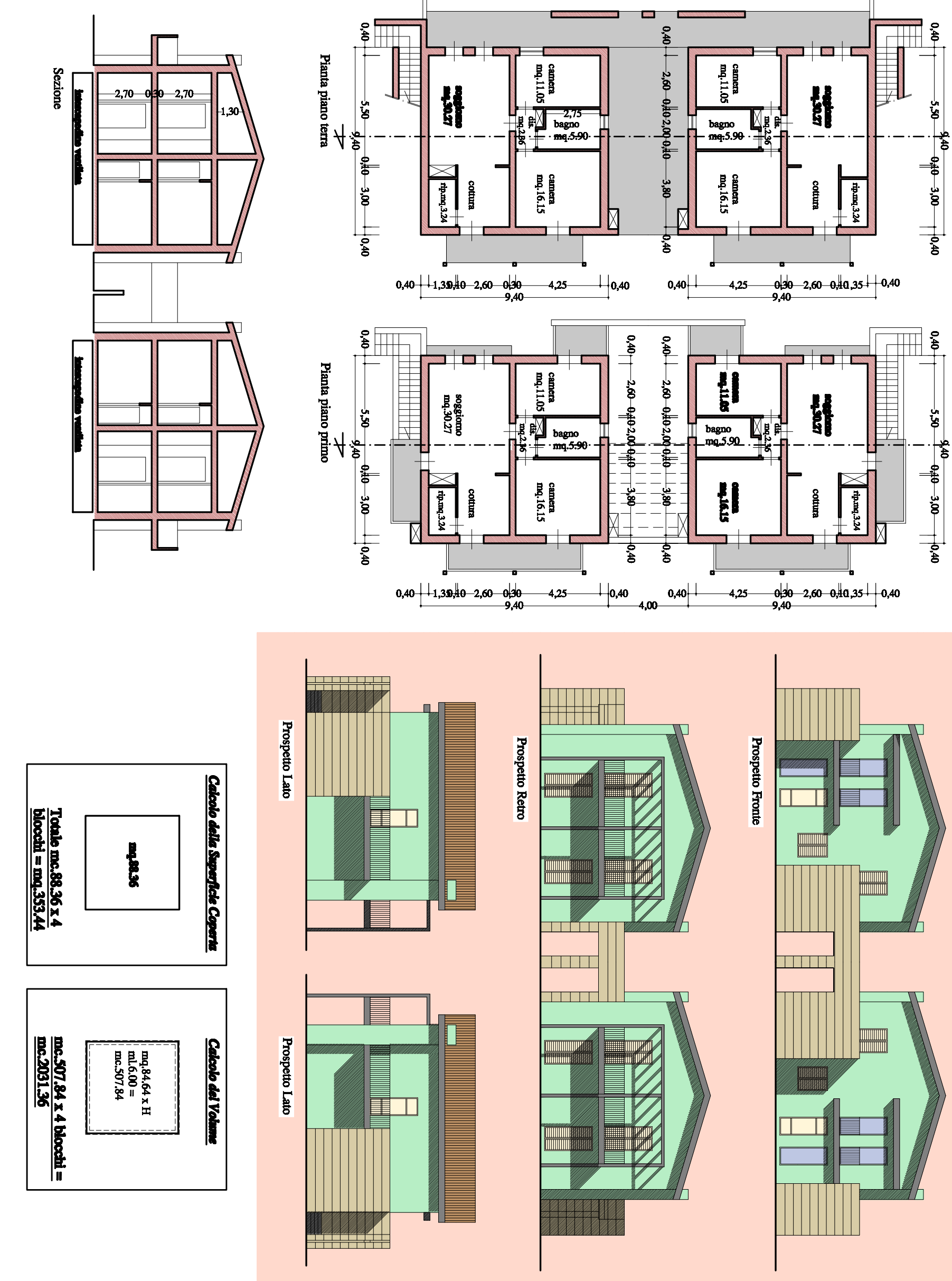

Lotto 5a/5b/7

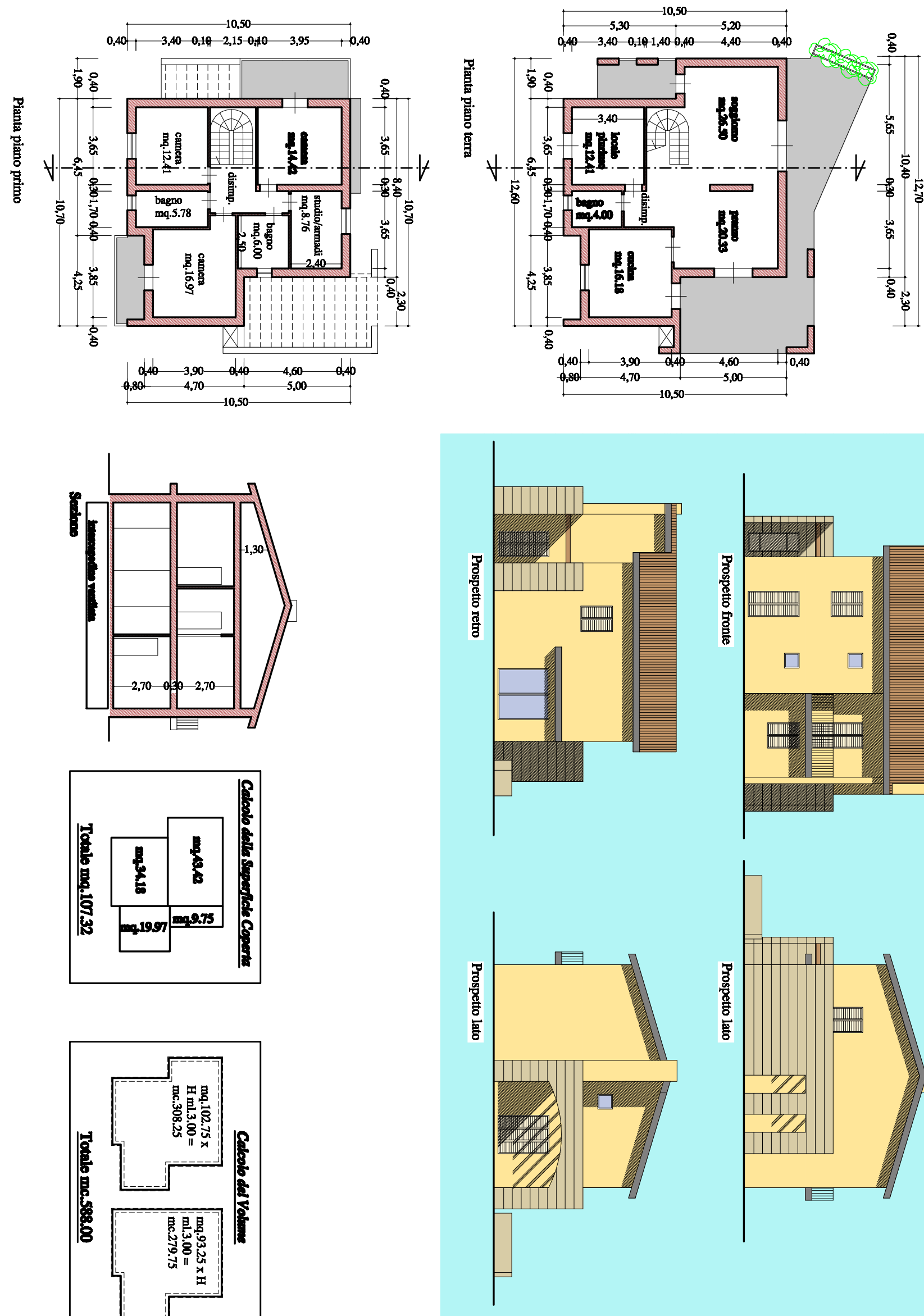

Lotto 3/4



Lotto 6

